

NUNO RAMOS

Detalhe da obra
“*É Isto um Homem?*”,
do artista Nuno Ramos

ACERVO MUSEU DA IMIGRAÇÃO
DO ESTADO DE SÃO PAULO

foto Fernanda Mazete



DIÁSPORAS

A primeira migração humana aconteceu há 2 milhões de anos e seu protagonista foi o *Homo erectus*.

DO VÍDEO *DIÁSPORAS*, ACERVO MUSEU DA IMIGRAÇÃO DO ESTADO DE SÃO PAULO

foto Fernanda Mazete



A IMIGRAÇÃO NO BRASIL

Rota do porto de Gênova,
na Itália, ao porto de
Santos, no Brasil.

DO INTERATIVO *HOSPEDARIAS
PELO MUNDO*. ACERVO MUSEU DA
IMIGRAÇÃO DO ESTADO DE SÃO PAULO

foto: Fernanda Mazete



VIAGEM

**Navio de Imigrantes. Primeira
visão da cidade de Santos
(SP), 1910. Ampliação,
p&b, gelatina e prata.**

ACERVO MUSEU DA IMIGRAÇÃO DO
ESTADO DE SÃO PAULO / APESP



VIAGEM

Imigração russa. Navio Santa Cruz que transportou deslocados de guerra russos para o Brasil. Rio de Janeiro (RJ), 1948. Ampliação, p&b, gelatina e prata.

COLEÇÃO KATHARINA NEVEROVSKY

ACERVO MUSEU DA IMIGRAÇÃO DO
ESTADO DE SÃO PAULO / APESP

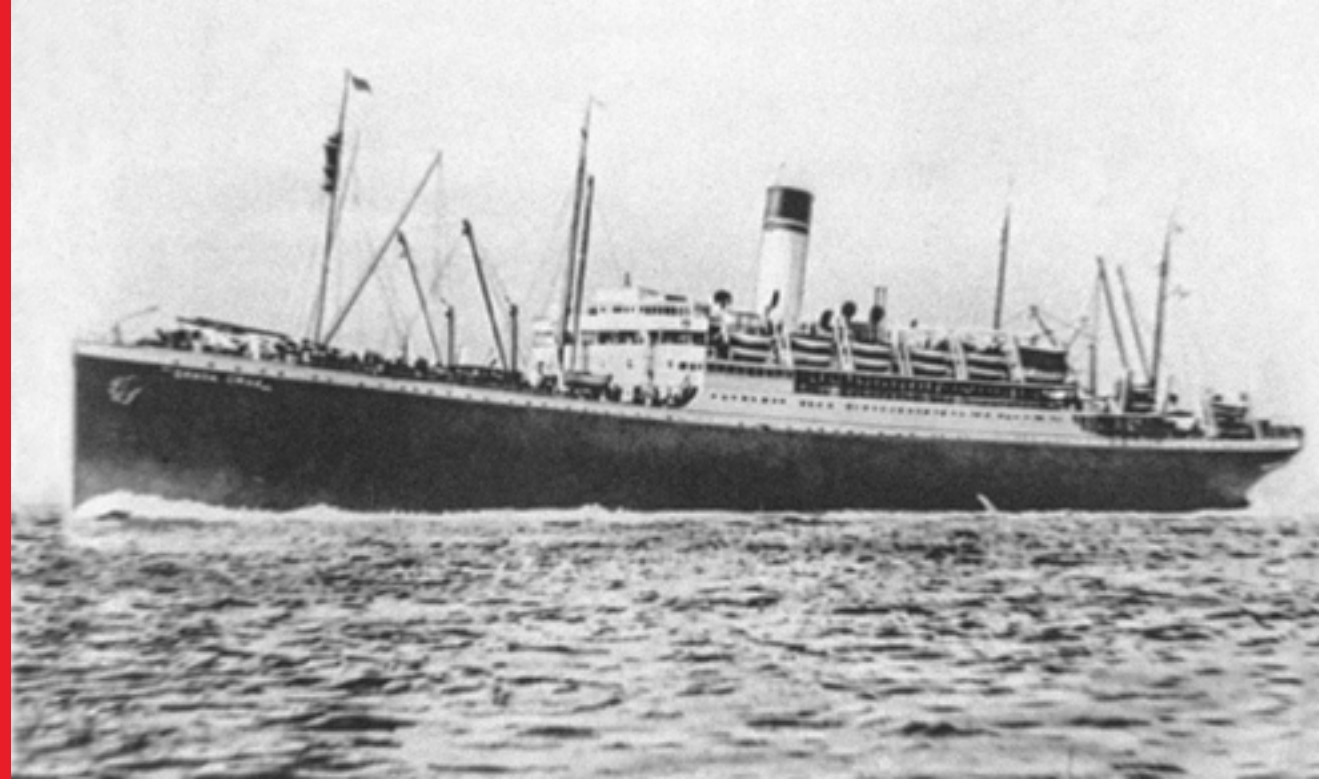

HOSPEDARIA DO BRÁS

**Família de migrantes
no dormitório feminino.**

ACERVO MUSEU DA IMIGRAÇÃO DO
ESTADO DE SÃO PAULO / APESP



COTIDIANO

Carta de chamada
disponível na exposição.

ACERVO MUSEU DA IMIGRAÇÃO
DO ESTADO DE SÃO PAULO

foto: Fernanda Mazete



COTIDIANO

Calculadora

ACERVO MUSEU DA IMIGRAÇÃO
DO ESTADO DE SÃO PAULO

foto: Fernanda Mazete



COTIDIANO

Máquina fotográfica

ACERVO MUSEU DA IMIGRAÇÃO
DO ESTADO DE SÃO PAULO

foto: Fernanda Mazete

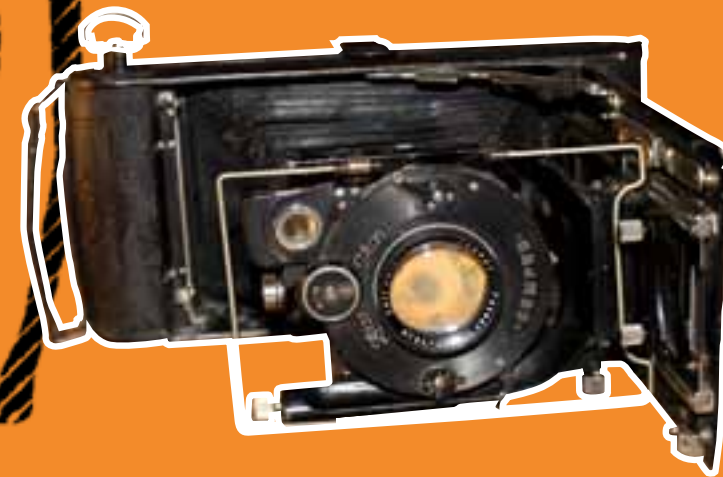

COTIDIANO

Máquina de escrever

ACERVO MUSEU DA IMIGRAÇÃO
DO ESTADO DE SÃO PAULO

foto Fernanda Mazete



COTIDIANO

Acordeão

ACERVO MUSEU DA IMIGRAÇÃO
DO ESTADO DE SÃO PAULO

foto Fernanda Mazete



COTIDIANO

Matrioshkas

ACERVO MUSEU DA IMIGRAÇÃO
DO ESTADO DE SÃO PAULO

foto Fernanda Mazete



CAMPO, CIDADE

Balança

ACERVO MUSEU DA IMIGRAÇÃO
DO ESTADO DE SÃO PAULO

foto Fernanda Mazete



CAMPO, CIDADE

Fole de forja

ACERVO MUSEU DA IMIGRAÇÃO
DO ESTADO DE SÃO PAULO

foto Fernanda Mazete



CAMPO, CIDADE

Serrote

ACERVO MUSEU DA IMIGRAÇÃO
DO ESTADO DE SÃO PAULO

foto Fernanda Mazete



CAMPO, CIDADE

Grifo

ACERVO MUSEU DA IMIGRAÇÃO
DO ESTADO DE SÃO PAULO

foto Fernanda Mazete



CAMPO, CIDADE

Máquina descascadora de café

ACERVO MUSEU DA IMIGRAÇÃO
DO ESTADO DE SÃO PAULO

foto Fernanda Mazete



SÃO PAULO, CIDADE COSMOPOLITA

Crianças jogam pebolim
na feira Kantutita da
comunidade boliviana

ACERVO MUSEU DA IMIGRAÇÃO
DO ESTADO DE SÃO PAULO



SÃO PAULO, CIDADE COSMOPOLITA

Mauro Czemtok, brasileiro,
morador do bairro
do Bom Retiro

ACERVO MUSEU DA IMIGRAÇÃO
DO ESTADO DE SÃO PAULO



SÃO PAULO, CIDADE COSMOPOLITA

Jean Bosco Marie Romial Zigai,
natural de Burkina Faso,
morador do bairro do Brás

ACERVO MUSEU DA IMIGRAÇÃO
DO ESTADO DE SÃO PAULO



SÃO PAULO, CIDADE COSMOPOLITA

Roxana Llojlla Quiuchaca,
boliviana, proprietária
de barraca na feira
da rua Coimbra

ACERVO MUSEU DA IMIGRAÇÃO
DO ESTADO DE SÃO PAULO



SÃO PAULO, CIDADE COSMOPOLITA

Pastor Wolfgang Lauer,
alemão, na igreja evangélica
luterana Igreja da Paz

ACERVO MUSEU DA IMIGRAÇÃO
DO ESTADO DE SÃO PAULO



SÃO PAULO, CIDADE COSMOPOLITA

Elvira Batista Neta Silva e
Daniel Hollaender, brasileiros,
em loja no Mercado
Municipal de Santo Amaro

ACERVO MUSEU DA IMIGRAÇÃO
DO ESTADO DE SÃO PAULO



SÃO PAULO, CIDADE COSMOPOLITA

No bairro de Santo Amaro

ACERVO MUSEU DA IMIGRAÇÃO
DO ESTADO DE SÃO PAULO



IMIGRAÇÃO HOJE

Parede de sobrenomes

ACERVO MUSEU DA IMIGRAÇÃO
DO ESTADO DE SÃO PAULO

foto Fernanda Mazete



O EDIFÍCIO

Fachada do edifício principal
Museu da Imigração

foto Fernanda Mazete

